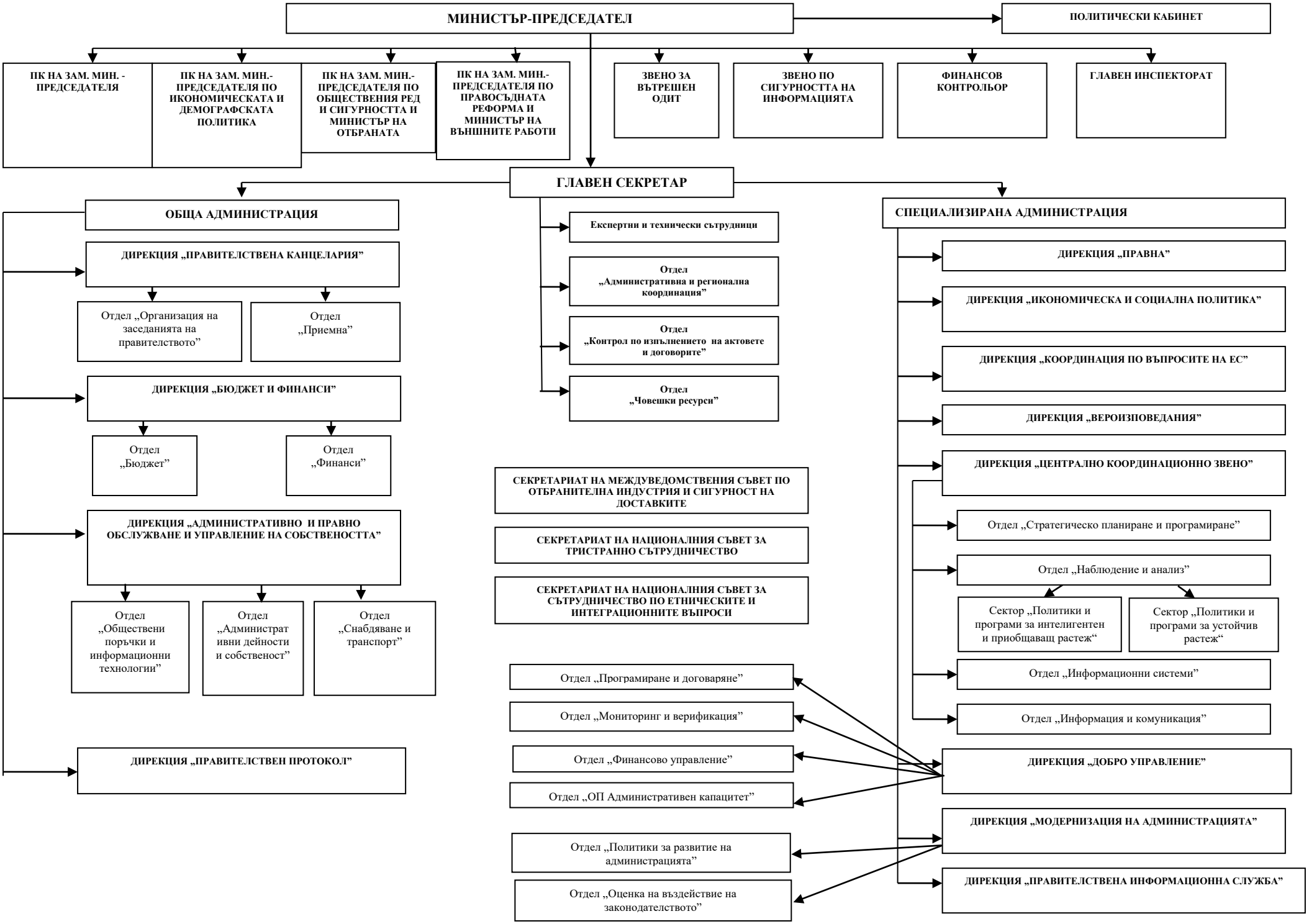
МИНИСТЪР-ПРЕДСЕДАТЕЛ
ПОЛИТИЧЕСКИ КАБИНЕТ
ПК НА ЗАМ. МИН. - ПРЕДСЕДАТЕЛЯ
ПК НА ЗАМ. МИН.- ПРЕДСЕДАТЕЛЯ ПО ИКОНОМИЧЕСКАТА И ДЕМОГРАФСКАТА ПОЛИТИКА
ПК НА ЗАМ. МИН.- ПРЕДСЕДАТЕЛЯ ПО ОБЩЕСТВЕНИЯ РЕД И СИГУРНОСТТА И МИНИСТЪР НА ОТБРАНАТА
ПК НА ЗАМ. МИН.- ПРЕДСЕДАТЕЛЯ ПО ПРАВОСЪДНАТА РЕФОРМА И МИНИСТЪР НА ВЪНШНИТЕ РАБОТИ
ЗВЕНО ЗА ВЪТРЕШЕН ОДИТ
ЗВЕНО ПО СИГУРНОСТТА НА ИНФОРМАЦИЯТА
ФИНАНСОВ КОНТРОЛЬОР
ГЛАВЕН ИНСПЕКТОРАТ
ГЛАВЕН СЕКРЕТАР
ОБЩА АДМИНИСТРАЦИЯ
ДИРЕКЦИЯ „ПРАВИТЕЛСТВЕНА КАНЦЕЛАРИЯ"
Отдел „Организация на заседанията на правителството"
Отдел „Приемна"
ДИРЕКЦИЯ „БЮДЖЕТ И ФИНАНСИ"
Отдел „Бюджет"
Отдел „Финанси"
ДИРЕКЦИЯ „АДМИНИСТРАТИВНО И ПРАВНО ОБСЛУЖВАНЕ И УПРАВЛЕНИЕ НА СОБСТВЕНОСТТА"
Отдел „Обществени поръчки и информационни технологии"
Отдел „Административни дейности и собственост"
Отдел „Снабдяване и транспорт"
ДИРЕКЦИЯ „ПРАВИТЕЛСТВЕН ПРОТОКОЛ"
Експертни и технически сътрудници
Отдел „Административна и регионална координация"
Отдел „Контрол по изпълнението на актовете и договорите"
Отдел „Човешки ресурси"
СЕКРЕТАРИАТ НА МЕЖДУВЕДОМСТВЕНИЯ СЪВЕТ ПО ОТБРАНИТЕЛНА ИНДУСТРИЯ И СИГУРНОСТ НА ДОСТАВКИТЕ
СЕКРЕТАРИАТ НА НАЦИОНАЛНИЯ СЪВЕТ ЗА ТРИСТРАННО СЪТРУДНИЧЕСТВО
СЕКРЕТАРИАТ НА НАЦИОНАЛНИЯ СЪВЕТ ЗА СЪТРУДНИЧЕСТВО ПО ЕТНИЧЕСКИТЕ И ИНТЕГРАЦИОННИТЕ ВЪПРОСИ
Отдел „Програмиране и договаряне"
Отдел „Мониторинг и верификация"
Отдел „Финансово управление"
Отдел „ОП Административен капацитет"
Отдел „Политики за развитие на администрацията"
Отдел „Оценка на въздействие на законодателството"
СПЕЦИАЛИЗИРАНА АДМИНИСТРАЦИЯ
ДИРЕКЦИЯ „ПРАВНА"
ДИРЕКЦИЯ „ИКОНОМИЧЕСКА И СОЦИАЛНА ПОЛИТИКА"
ДИРЕКЦИЯ „КООРДИНАЦИЯ ПО ВЪПРОСИТЕ НА ЕС"
ДИРЕКЦИЯ „ВЕРОИЗПОВЕДАНИЯ"
ДИРЕКЦИЯ „ЦЕНТРАЛНО КООРДИНАЦИОННО ЗВЕНО"
Отдел „Стратегическо планиране и програмиране"
Отдел „Наблюдение и анализ"
Сектор „Политики и програми за интелигентен и приобщаващ растеж"
Сектор „Политики и програми за устойчив растеж"
Отдел „Информационни системи"
Отдел „Информация и комуникация"
ДИРЕКЦИЯ „ДОБРО УПРАВЛЕНИЕ"
ДИРЕКЦИЯ „МОДЕРНИЗАЦИЯ НА АДМИНИСТРАЦИЯТА"
ДИРЕКЦИЯ „ПРАВИТЕЛСТВЕНА ИНФОРМАЦИОННА СЛУЖБА"