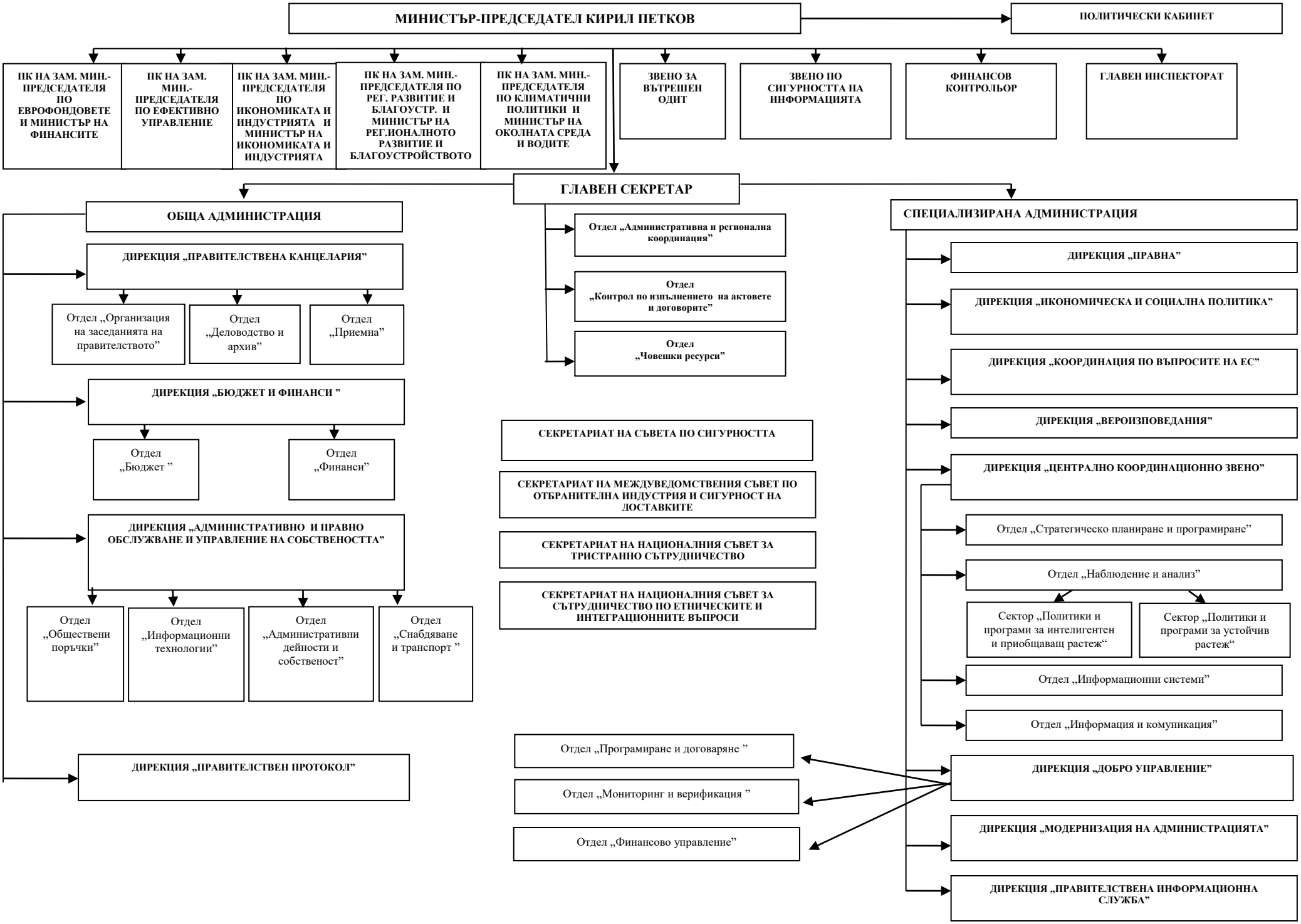
МИНИСТЪР-ПРЕДСЕДАТЕЛ КИРИЛ ПЕТКОВ
ПОЛИТИЧЕСКИ КАБИНЕТ
ПК НА ЗАМ. МИН.-ПРЕДСЕДАТЕЛЯ ПО ЕВРОФОНДОВЕТЕ И МИНИСТЪР НА ФИНАНСИТЕ
ПК НА ЗАМ. МИН.-ПРЕДСЕДАТЕЛЯ ПО ЕФЕКТИВНО УПРАВЛЕНИЕ
ПК НА ЗАМ. МИН.-ПРЕДСЕДАТЕЛЯ ПО ИКОНОМИКАТА И ИНДУСТРИЯТА И МИНИСТЪР НА ИКОНОМИКАТА И ИНДУСТРИЯТА
ПК НА ЗАМ. МИН.-ПРЕДСЕДАТЕЛЯ ПО РЕГ. РАЗВИТИЕ И БЛАГОУСТР. И МИНИСТЪР НА РЕГ.ИОНАЛНОТО РАЗВИТИЕ И БЛАГОУСТРОЙСТВОТО
ПК НА ЗАМ. МИН.-ПРЕДСЕДАТЕЛЯ ПО КЛИМАТИЧНИ ПОЛИТИКИ И МИНИСТЪР НА ОКОЛНАТА СРЕДА И ВОДИТЕ
ЗВЕНО ЗА ВЪТРЕШЕН ОДИТ
ЗВЕНО ПО СИГУРНОСТТА НА ИНФОРМАЦИЯТА
ФИНАНСОВ КОНТРОЛЬОР
ГЛАВЕН ИНСПЕКТОРАТ
ГЛАВЕН СЕКРЕТАР
ОБЩА АДМИНИСТРАЦИЯ
ДИРЕКЦИЯ „ПРАВИТЕЛСТВЕНА КАНЦЕЛАРИЯ"
Отдел „Организация на заседанията на правителството"
Отдел „Деловодство и архив"
Отдел „Приемна"
ДИРЕКЦИЯ „БЮДЖЕТ И ФИНАНСИ "
Отдел „Бюджет "
Отдел „Финанси"
ДИРЕКЦИЯ „АДМИНИСТРАТИВНО И ПРАВНО ОБСЛУЖВАНЕ И УПРАВЛЕНИЕ НА СОБСТВЕНОСТТА"
Отдел „Обществени поръчки"
Отдел „Информационни технологии"
Отдел „Административни дейности и собственост"
Отдел „Снабдяване и транспорт "
ДИРЕКЦИЯ „ПРАВИТЕЛСТВЕН ПРОТОКОЛ"
Отдел „Административна и регионална координация"
Отдел „Контрол по изпълнението на актовете и договорите"
Отдел „Човешки ресурси"
СЕКРЕТАРИАТ НА СЪВЕТА ПО СИГУРНОСТТА
СЕКРЕТАРИАТ НА МЕЖДУВЕДОМСТВЕНИЯ СЪВЕТ ПО ОТБРАНИТЕЛНА ИНДУСТРИЯ И СИГУРНОСТ НА ДОСТАВКИТЕ
СЕКРЕТАРИАТ НА НАЦИОНАЛНИЯ СЪВЕТ ЗА ТРИСТРАННО СЪТРУДНИЧЕСТВО
СЕКРЕТАРИАТ НА НАЦИОНАЛНИЯ СЪВЕТ ЗА СЪТРУДНИЧЕСТВО ПО ЕТНИЧЕСКИТЕ И ИНТЕГРАЦИОННИТЕ ВЪПРОСИ
Отдел „Програмиране и договаряне "
Отдел „Мониторинг и верификация "
Отдел „Финансово управление"
СПЕЦИАЛИЗИРАНА АДМИНИСТРАЦИЯ
ДИРЕКЦИЯ „ПРАВНА"
ДИРЕКЦИЯ „ИКОНОМИЧЕСКА И СОЦИАЛНА ПОЛИТИКА"
ДИРЕКЦИЯ „КООРДИНАЦИЯ ПО ВЪПРОСИТЕ НА ЕС"
ДИРЕКЦИЯ „ВЕРОИЗПОВЕДАНИЯ"
ДИРЕКЦИЯ „ЦЕНТРАЛНО КООРДИНАЦИОННО ЗВЕНО"
Отдел „Стратегическо планиране и програмиране"
Отдел „Наблюдение и анализ"
Сектор „Политики и програми за интелигентен и приобщаващ растеж"
Сектор „Политики и програми за устойчив растеж"
Отдел „Информационни системи"
Отдел „Информация и комуникация"
ДИРЕКЦИЯ „ДОБРО УПРАВЛЕНИЕ"
ДИРЕКЦИЯ „МОДЕРНИЗАЦИЯ НА АДМИНИСТРАЦИЯТА"
ДИРЕКЦИЯ „ПРАВИТЕЛСТВЕНА ИНФОРМАЦИОННА СЛУЖБА"